

VUOI PARTECIPARE A PERCORSI FORMATIVI GRATUITI FINALIZZATI ALL'INSERIMENTO LAVORATIVO E ALL'INCLUSIONE SOCIALE?

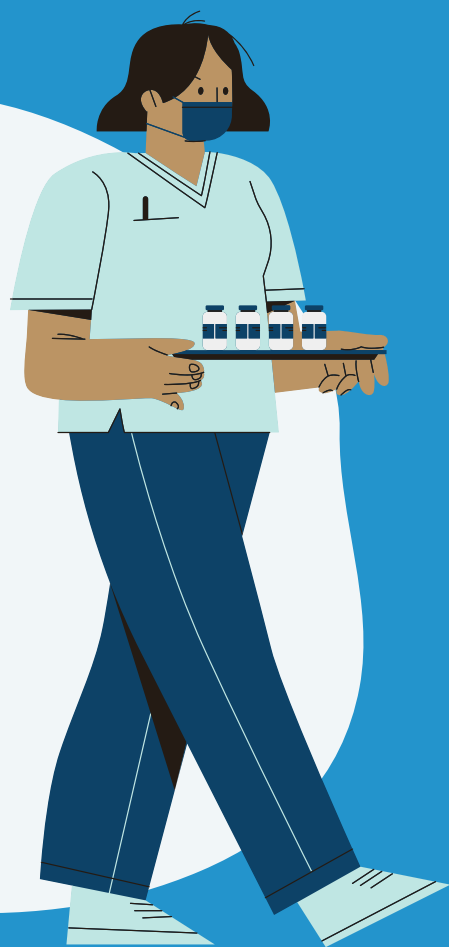

Se:

- sei residente in uno dei seguenti comuni: Benevento, Apollosa, Arpaise, Ceppaloni, San Leucio del Sannio;
- sei maggiorenne;
- sei percettore di reddito di cittadinanza o di emergenza;
- hai un ISEE inferiore a 6.000 €.

Puoi scegliere **gratuitamente** tra i seguenti **3** diversi percorsi!

1

Percorso Operatore Socio Sanitario (**O.S.S.**) della durata di 1.000 ore tra cui ore di aula, di laboratorio e di stage

2

Percorso **Animatore sociale** della durata di 600 ore tra cui ore di aula e di stage

3

Percorso Operatore per l'Infanzia (**OPI**) della durata di 600 ore tra cui ore di aula e di stage

Per ulteriori informazioni rivolgersi a:

- Servizio Sociale Professionale dei Comuni afferenti (Apollosa: tel.0824 44004, Arpaise: tel. 0824 46025, Benevento tel. 0824 772281, Ceppaloni: tel.0824 66504 e San Leucio del Sannio: tel. 0824 45095)
- Gesfor sede Benevento (tel. 0824 1813117)
- Esculapio Cooperativa Sociale (tel. 081 3044294)

